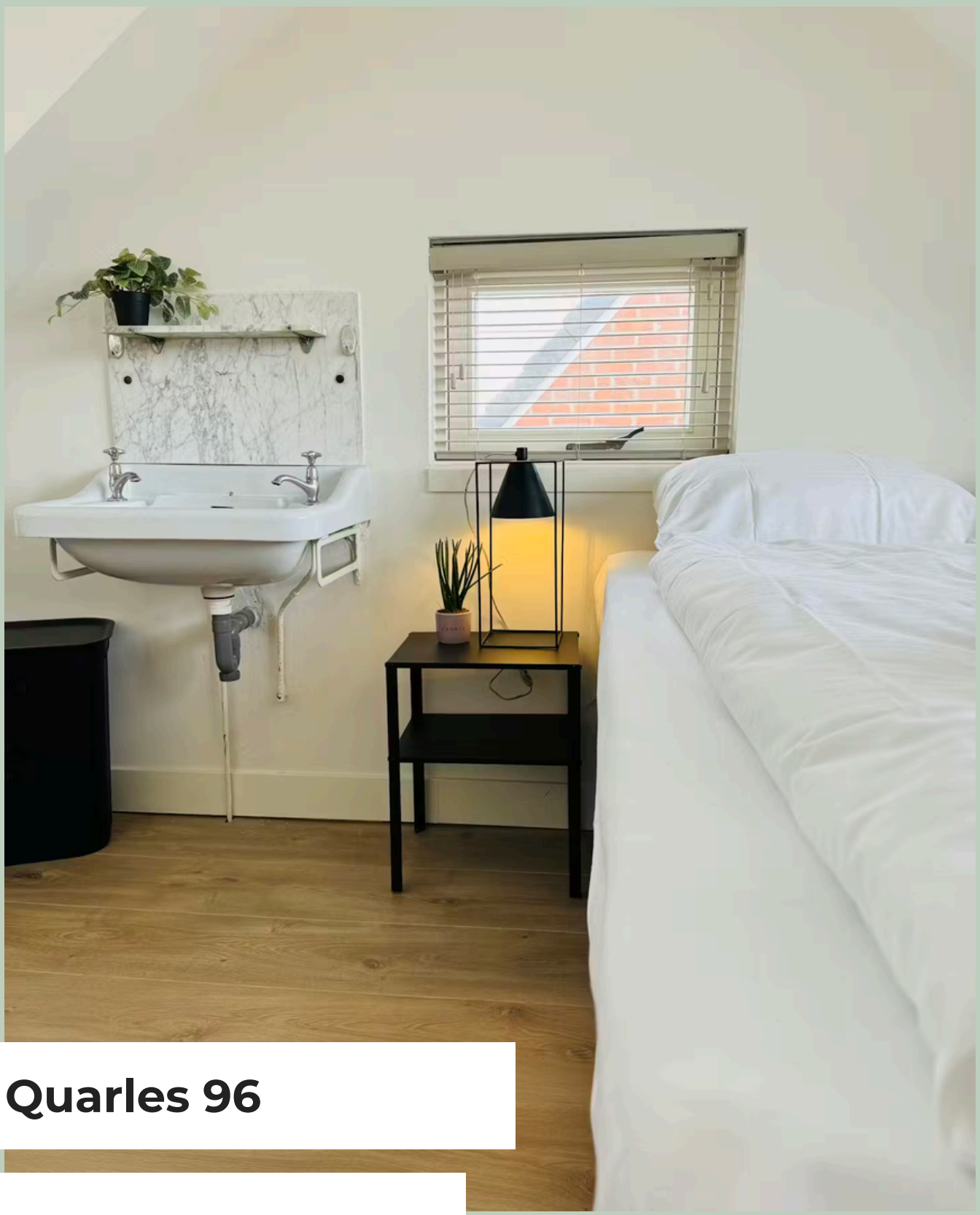

Quarles 96

Noordwijk aan Zee

Hello
NOORDWIJK

Wilkommen!

In diesem Dokument finden Sie alle Anweisungen für einen reibungslosen Check-in und Check-out. Sollten Sie noch Fragen haben, können Sie uns diese gerne stellen. Wir hoffen, Sie haben einen schönen Aufenthalt!

Team Hello Noordwijk

Standort

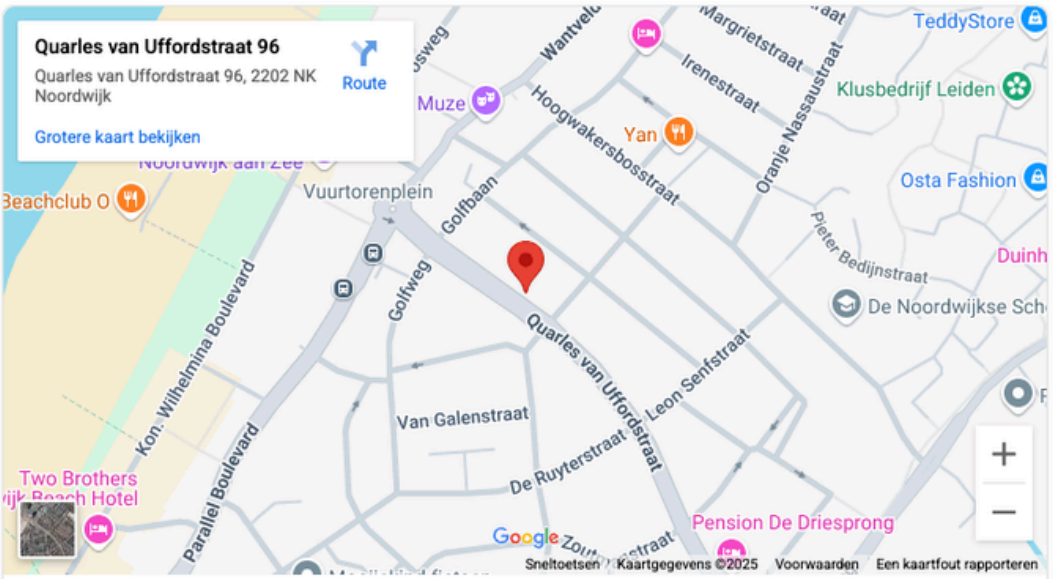

Wegbeschreibung

Hello NOORDWIJK

Einchecken

Ankunft ab **15:00**

Check-in-Methode: **Schlüsselkasten**
Den **Code** für den Schlüsselkasten finden Sie in der (Check-in-)Nachricht.

Anweisungen

Auf der nächsten Seite finden Sie 3 Fotos, die Ihnen den Weg zum Eingang des Ferienhauses zeigen.

Bitte beachten Sie! Das Parken auf der Straße ist kostenpflichtig.
Wir haben einen **kostenlosen Parkplatz** (Wantveld) etwa 1-2 Minuten zu Fuß entfernt. Hierfür benötigen wir das Kennzeichen Ihres Autos, damit wir es anmelden können.

Route zum Parkplatz

WIFI

Netzwerk:
Ziggo0751415

Passwort:
tqdfmfFC22rk

Hello NOORDWIJK

Anweisungen

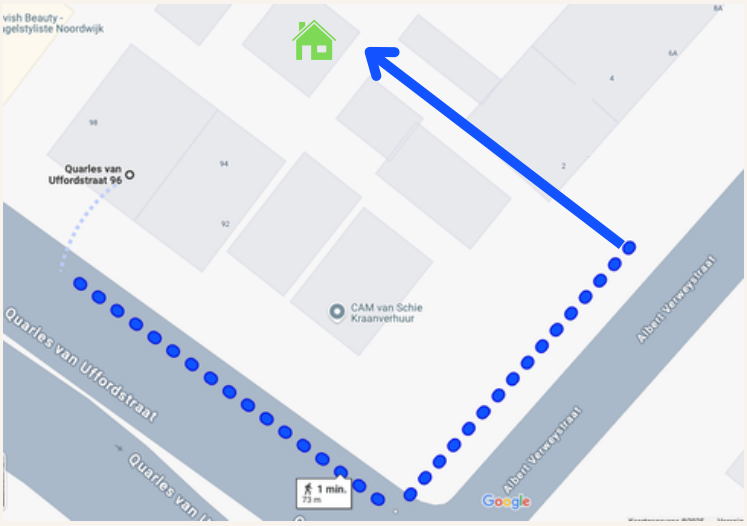

1

Der Eingang zur Ferienwohnung befindet sich hinter dem Haupthaus (Nr. 96). Um dorthin zu gelangen, biegen Sie links ab und dann wieder links in die Gasse.

Sie können es nicht finden? Dann navigieren Sie zur Albert Verweystraat 2A.



2

Biegen Sie hier links in die Gasse ein und gehen Sie ein ganzes Stück bis zum Ende.

Hello NOORDWIJK

Anweisungen



3

Dies ist das Tor zum Garten, in dem sich die Ferienwohnung befindet, gekennzeichnet durch die Nummer 96 über dem Tor.

Der Schlüsseltresor befindet sich links neben der Tür.

Nachdem Sie das Tor geöffnet haben, befindet sich der Eingang zum Ferienhaus gleich links.

Ziehen Sie beim Verlassen die Klinke ganz nach oben, bis Sie ein Klicken hören (mit viel Kraftaufwand), dann können Sie die Tür abschließen.

Hello NOORDWIJK

Tipps

Genießen Sie Ihren Aufenthalt in Noordwijk! Für die besten lokalen Tipps, Restaurants und Aktivitäten, folgen Sie uns auf unseren sozialen Kanälen oder besuchen Sie unsere Website.

Folgen Sie uns

Teilen Sie Ihre schönsten Momente mit **#HelloNoordwijk** und taggen Sie uns - wir lieben es, Ihre Abenteuer zu sehen!



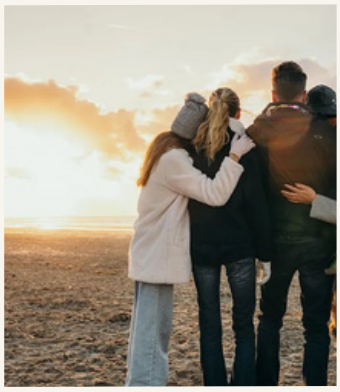
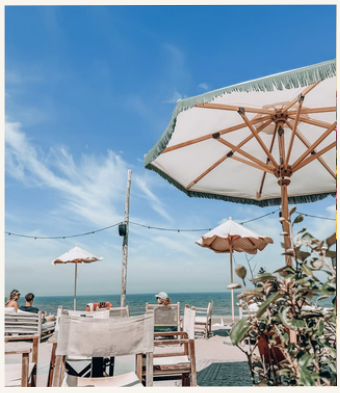
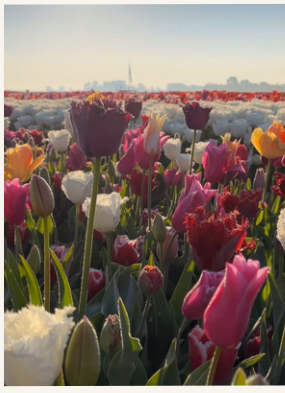

Hello NOORDWIJK



Auschecken

Abreise vor **10:00**

Bitte vergewissern Sie sich, dass Sie alle Ihre persönlichen Gegenstände dabei haben und dass alle Geräte ausgeschaltet sind.

Nachdem Sie die Tür abgeschlossen haben, stecken Sie den Schlüssel bitte wieder in den Schlüsselkasten.

Vielen dank!

Wir hoffen, dass Sie einen angenehmen Aufenthalt hatten und eine sichere Heimreise haben.
Bis zum nächsten Mal!

Hello
NOORDWIJK